

نام سند: راهنمای آموزشی مرکز هزینه و درآمد

کد سند: GU-179-00

مرکز هزینه و درآمد:

این امکان برای شرکت های پروژه ای کاربرد دارد (امکان تعریف پروژههای متفاوت با عنوان مرکز هزینه و درآمد) می توان با بهره گیری از امکان مرکز هزینه و درآمد در نرم افزار هلو پروژه های مختلف شرکت های پیمانکاری را تعریف و سندهای مرتبط با این پروژه ها را به مرکز هزینه و درآمد تعریف شده ارتباط داد. برای تعریف آن از منوی امکانات اطلاعات پایه / مرکز هزینه یا مرکز درآمد استفاده نمایید.

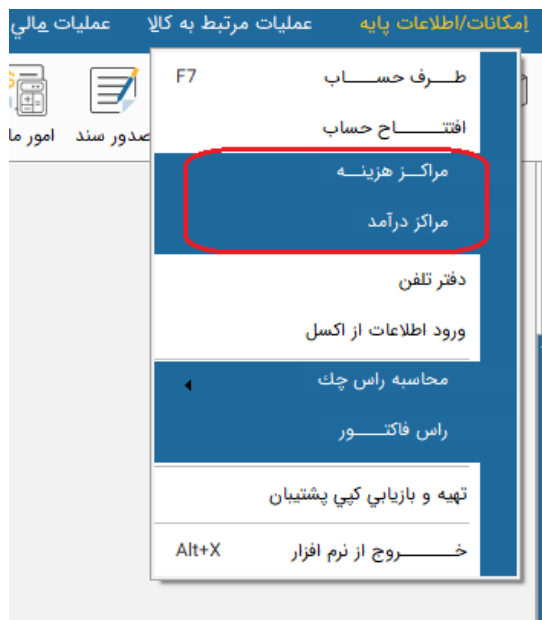

برای تعریف مرکز هزینه در فرم باز شده از منوی جدید (F7) و برای حذف و اصلاح نیز از گزینه های مربوطه استفاده نمایید.

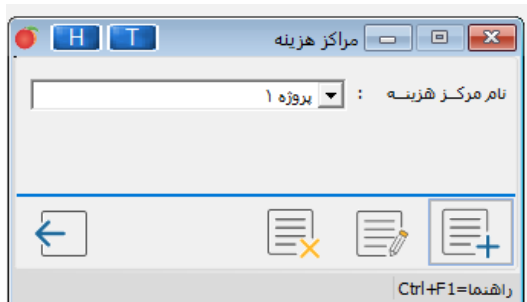

برای تعریف مرکز درآمد در فرم باز شده از منوی جدید (F7) و برای حذف و اصلاح از گزینه های مربوطه استفاده نمایید.

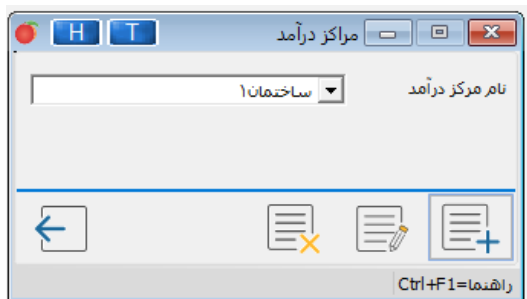

1- اختصاص مرکز هزینه از سرفصل جدید:

پس از تعریف مرکز هزینه و درآمد مربوطه از منوی عملیات مالی / سرفصل جدید / سرفصل هزینه یا درآمد مورد نظر را انتخاب نموده و سپس گزینه مرکز هزینه یا مرکز درآمد را انتخاب نموده و به سرفصل مورد نظر اختصاص می دهیم.

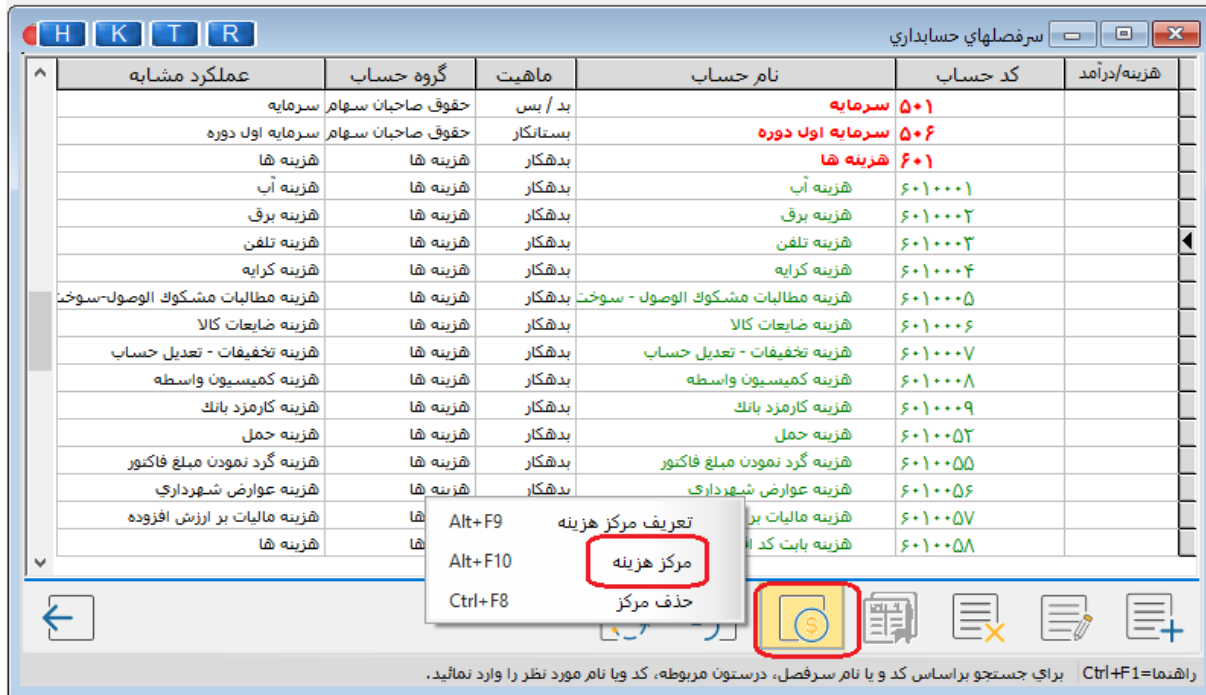

A context menu is open over the "هزینه عوارض شهرداری" row, showing options: "تعریف مرکز هزینه" (Define Cost Center) with keyboard shortcut Alt+F9, "مرکز هزینه" (Cost Center) with Alt+F10, and "حذف مرکز" (Delete Cost Center) with Ctrl+F8. The "مرکز هزینه" option is highlighted with a red box. Below the menu, a toolbar contains icons for adding, deleting, and other actions, with a red box around the "Add" icon (a square with a dollar sign).

At the bottom of the window, a status bar reads: "راهنما=Ctrl+F1 برای جستجو براساس کد و یا نام سرفصل، درستون مربوطه، کد ویا نام مورد نظر را وارد نمایید." (Help=Ctrl+F1 for search by code and account name, enter the code and name of the account you want to search for).

سرفصلهای حسابداری

هزینه/درآمد	کد حساب	نام حساب	ماهیت	گروه حساب	عملکرد مشابه
	۶۰۱۰۰۵۷	هزینه مالیات بر ارزش افزوده	بدهکار	هزینه ها	هزینه مالیات بر ارزش افزوده
	۶۰۱۰۰۵۸	هزینه بابت کد اقتصادی	بدهکار	هزینه ها	هزینه ها
	۶۰۱۰۰۵۹	هزینه مالیات	بدهکار	هزینه ها	هزینه ها
	۶۰۱۰۰۶۰	هزینه حقوق پرسنل	بدهکار	هزینه ها	هزینه ها
	۶۰۱۰۰۶۱	هزینه عوارض شهرداری (قدیم)	بدهکار	هزینه ها	هزینه ها
	۶۰۱۰۰۶۲	هزینه عوارض آموزش و پرورش (قدیم)	بدهکار	هزینه ها	هزینه ها
	۶۲۰	کنترل هزینه ها	بستانکار	حقوق صاحبان سهام	کنترل هزینه ها
	۶۲۰۰۰۰۱	دستمزد مستقیم	بستانکار	حقوق صاحبان سهام	کنترل هزینه ها
	۶۲۰۰۰۰۲	سربار ثابت	بستانکار	حقوق صاحبان سهام	کنترل هزینه ها
	۶۲۰۰۰۰۳	سربار متغیر	بستانکار	حقوق صاحبان سهام	کنترل هزینه ها
	۷۰۲	درآمد	بستانکار	درآمدها	درآمد
	۷۰۲۰۰۰۰۱	درآمد	بستانکار	درآمدها	درآمد
۷۰۲۰۰۰۰۲	۷۰۲۰۰۰۰۲	درآمد - دریافت تخفیف بابت تعدیل حساب	بستانکار	درآمدها	درآمد - دریافت تخفیف بابت تعدیل حساب
	۷۰۲۰۰۰۰۳	درآمد حق العمل	بستانکار	درآمدها	درآمد
	۷۰۲۰۰۰۰۴	درآمد بابت تخلیه بار	بستانکار	درآمدها	درآمد
	۸۰۱	خرید			خرید
	۸۰۱۰۰۰۰۱	خرید			خرید

راهنما=Ctrl+F1 برای جستجو براساس کد و یا نام سرفصل، درستون مربوطه، کد و یا نام مورد نظر را وارد نمایند.

2- به هنگام ثبت سند:

در فرم صدور سند نیز با انتخاب یک سرفصل امکان اختصاص یک یا چندین مرکز هزینه یا درآمد به آن سرفصل امکان پذیر میباشد. می بایست پس از ثبت سطر مربوطه بر روی فرم راست کلیک نموده و گزینه ورود مرکز هزینه (در صورت انتخاب یک مرکز هزینه، گزینه مرکز هزینه و در صورت نیاز به انتخاب چند مرکز هزینه، ورود مرکز هزینه به صورت لیستی را انتخاب نمود).

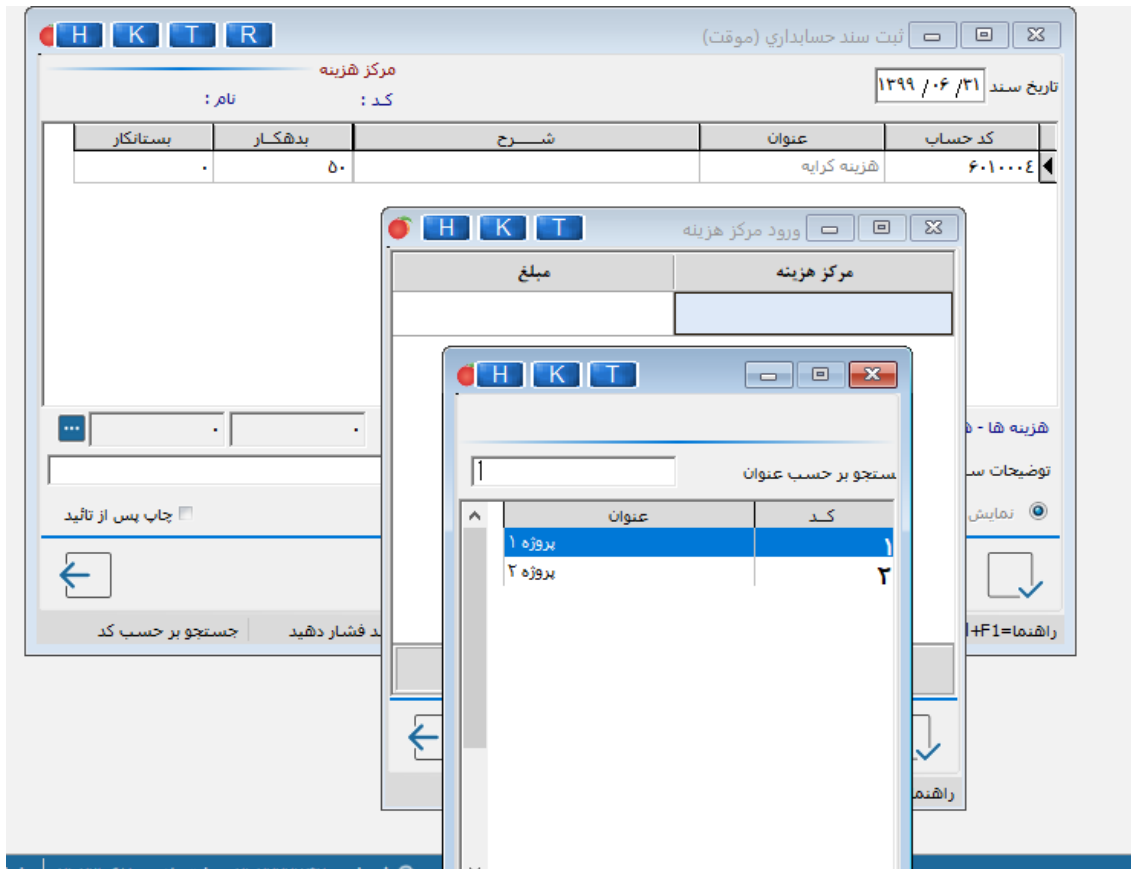

نکته: دقت نمایید جمع مبالغ وارد شده جهت مراکز هزینه یا درآمد میبایست با مبلغ وارد شده در ستون بدهکاری یا بستانکاری برابری کند.

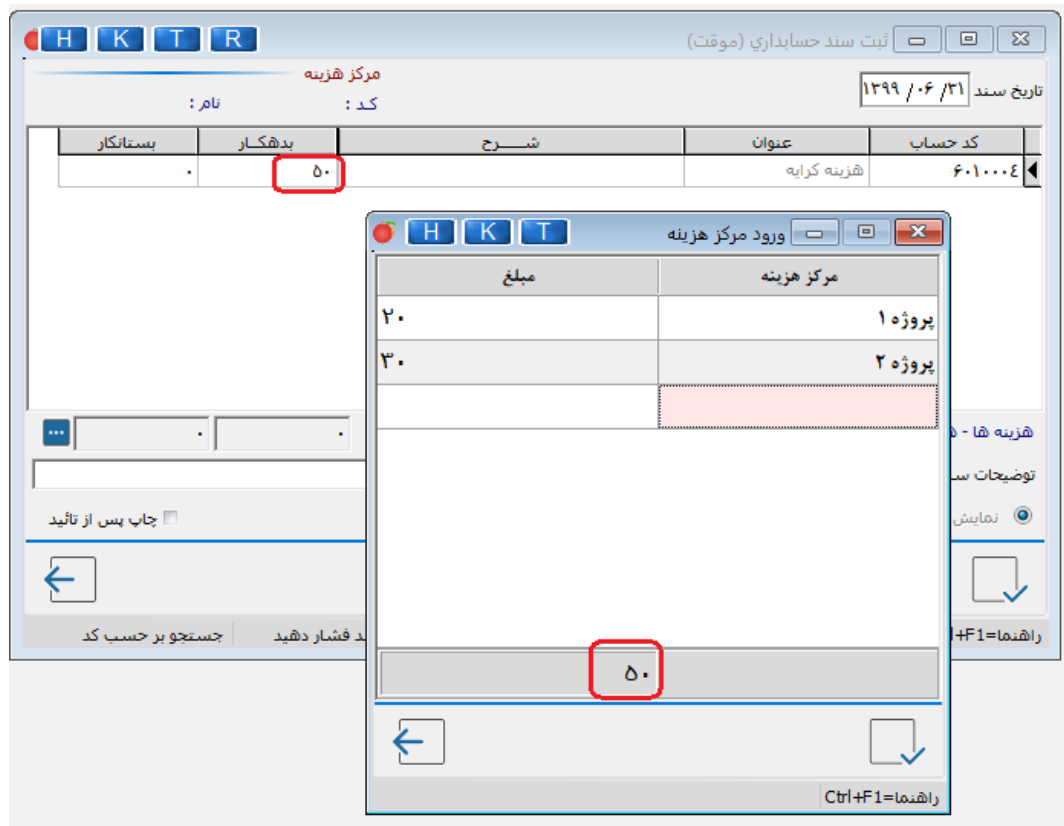

A modal window titled "ورود مرکز هزینه" is open over the main form. It contains a table with columns "مبلغ" (Amount) and "مرکز هزینه" (Expense Center). The table has two rows: "۲۰" with "پروژه ۱" and "۳۰" with "پروژه ۲". Below the table is a text input field containing "۵۰", also highlighted with a red box. The modal window has a "راهنما+F1=" (Help+F1) button at the bottom right.

3- به هنگام ثبت فاکتور:

در فرم امور مالی بعد از فاکتور نیز امکان انتخاب مراکز هزینه و درآمد وجود دارد (در فاکتور خرید امکان انتخاب مرکز هزینه و در فاکتور فروش مرکز درآمد)

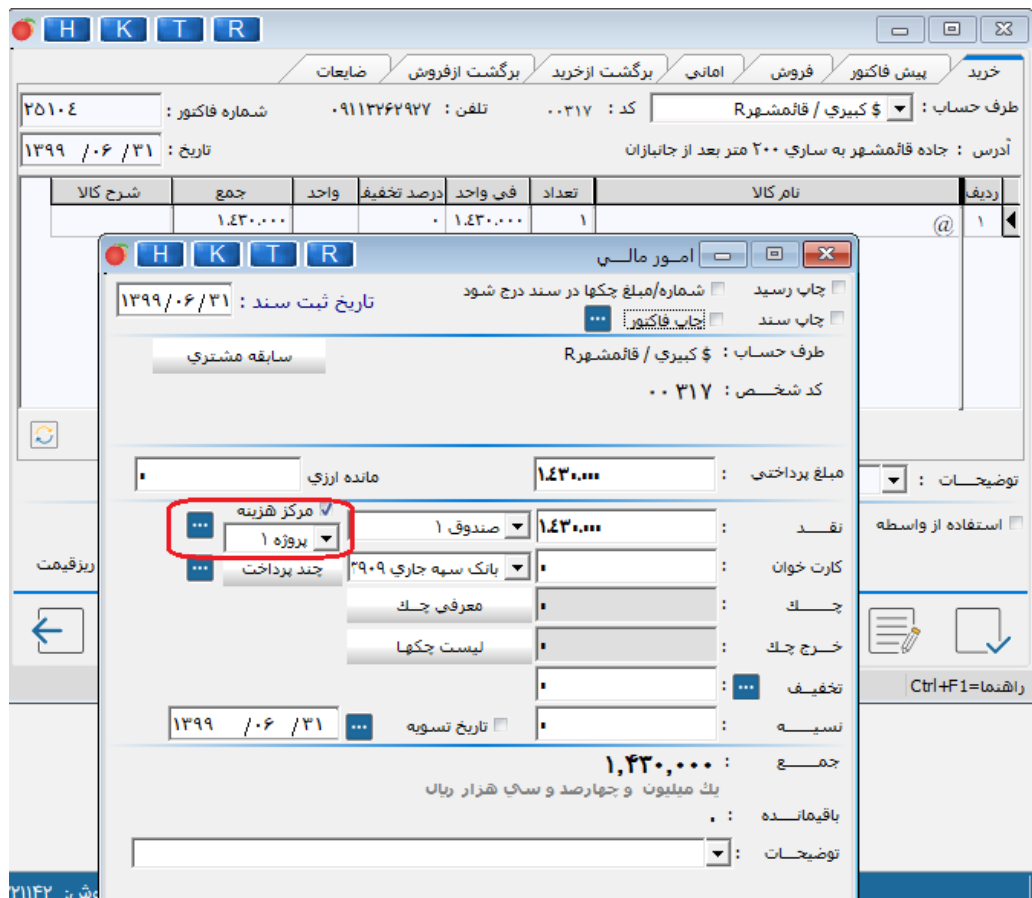

- Header:** Includes 'خرید' (Purchase), 'پیش فاکتور' (Proforma Invoice), 'فروش' (Sales), 'امانی' (Trusts), 'برگشت از خرید' (Purchase Return), 'برگشت از فروش' (Sales Return), and 'صیحات' (Receipts).
- Account Info:** 'طرف حساب: \$ کیبری / قائمشهرR' (Account Name: Kibari / QaimesherR), 'کد: ۰۰۳۱۷' (Code: 00317), 'تلفن: ۰۹۱۱۳۲۶۲۹۲۷' (Phone: 09113262927), 'شماره فاکتور: ۳۵۱۰۴' (Invoice No: 35104), and 'تاریخ: ۱۳۹۹ / ۰۶ / ۳۱' (Date: 1399/06/31).
- Table:** A table with columns for 'ردیف' (Row), 'نام کالا' (Item Name), 'تعداد' (Quantity), 'فی واحد' (Unit Price), 'درصد تخفیف' (Discount %), 'واحد' (Unit), 'جمع' (Total), and 'شرح کالا' (Item Description). One row is visible with a quantity of 1 and a total of 1,430,000.
- Transaction Details:**
 - Account: 'طرف حساب: \$ کیبری / قائمشهرR', 'کد شخص: ۰۰۳۱۷'.
 - Amount: 'مبلغ پرداختی: ۱,۴۳۰,۰۰۰' (Paid Amount: 1,430,000).
 - Expense Center: 'مرکز هزینه' (Expense Center) is selected and highlighted with a red box. Other options include '۱ صندوق' (Fund 1) and 'چند پرداخت' (Multiple Payments).
 - Payment Method: 'نقد' (Cash), 'کارت خوان' (Card Reader), 'چک' (Check), 'خرج چک' (Check Disbursement), 'تخفیف' (Discount), and 'نسیه' (Installment).
 - Summary: 'جمع: ۱,۴۳۰,۰۰۰' (Total: 1,430,000), 'یک میلیون و چهارصد و سی هزار ریال' (One million and four hundred and thirty thousand Rials).

گزارشات:

از منوی گزارشات / حسابداری / مرکز هزینه یا مرکز درآمد استفاده میکنیم. در فایل مربوطه گزارشات مرکز هزینه توضیح داده خواهد شد و مرکز درآمد نیز مشابه آن میباشد.

دفتر مرکز هزینه:

در فرم باز شده امکان تهیه گزارش از مراکز هزینه تعریف شده به صورت مجزا با امکان تعیین شرط بازه زمانی و یا نمایش همراه ریز حساب های معین ثبت شده با مرکز هزینه مربوطه میباشد.

H K T R
دفتر مرکز هزینه

نمایش دفاتر بدون سند های موقت

نمایش مانده حساب از سال مالی قبل

عدم نمایش شماره سند

تشریح با توضیحات سطر ری

در صفحه اول، منقول از صفحه قبل، صفر در نظر گرفته شود

نمایش هر حساب به همراه حساب های کل و معین مربوطه

نمایش بدون احتساب فاکتور های خرید

انتخاب سرفصل مورد نظر پروژه ۱

نمایش کل دفتر

نمایش دفتر در تاریخ

نمایش دفتر مابین تاریخ های

نمایش مابین شماره سند های

تاریخ: ۱۳۹۹ / ۰۶ / ۳۱

تا: ۱۳۹۹ / ۰۶ / ۳۱

شماره: ۱۰۰ تا: ۱

←
راهنما = Ctrl+F1

صورت وضعیت
۱۰۰٪
صفحه ۱ از ۱

دفتر مرکز هزینه ها

صفحه: ۱
کد: ۱
نام مرکز هزینه: پروژه ۱

شماره سند	تاریخ	شرح	بدهکار	بستانکار	باقیمانده	تس
		منقول از صفحه قبل	۰	۰	۰	--
۲	۹۹/۰۶/۳۱	هزینه ها هزینه برق	۱۰	۰	۱۰	بد
		جمع	۱۰	۰	۱۰	بد

گزارش مرکز هزینه:

در گزارش مربوطه امکان نمایش سرجمع تمامی اسناد ثبت شده برای یک مرکز هزینه و گزارش سر جمع مرکز هزینه مرتبط با یک سرفصل در بازه زمانی دلخواه وجود دارد.

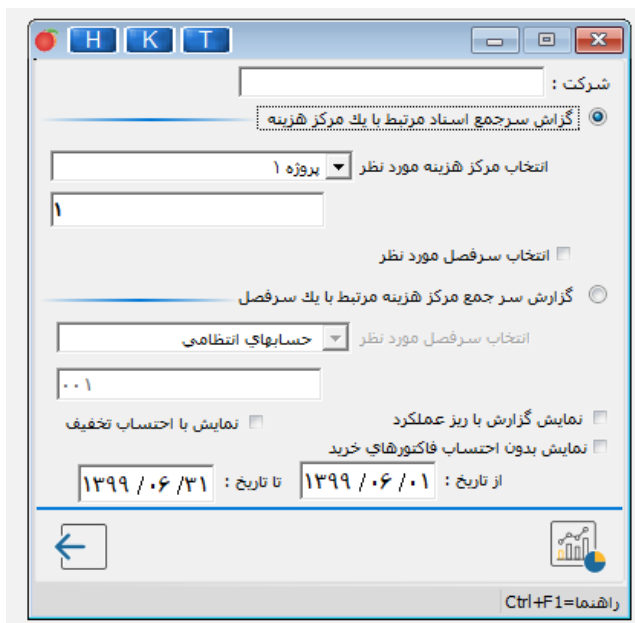

مرکز هزینه ادغامی بر اساس مرکز / سرفصل:

در گزارش مربوطه میتوان چندین مرکز هزینه و سرفصل را به صورت ادغام شده در یک گزارش مشاهده نمود.

مرکز هزینه ادغامی

شرکت: _____

انتخاب مرکز هزینه مورد نظر: پروژه ۱، پروژه ۲

_____ .۳.۱

نمایش براساس: کل معین تفصیلی

انتخاب سرفصل مورد نظر: هزینه ها

ادغام سازی براساس: براساس مرکز هزینه براساس سرفصل

نمایش بدون احتساب فاکتورهای خرید:

از تاریخ: ۱۳۹۹/۰۶/۰۱ تا تاریخ: ۱۳۹۹/۰۶/۳۱

راهنما=Ctrl+F1

گزارش مرکز هزینه

لغایت: ۱۳۹۹/۰۶/۳۱

از تاریخ: ۱۳۹۹/۰۶/۰۱

ردیف	کد مرکز	نام مرکز	کد حساب	نام حساب	جمع مبلغ	تخصیص
۱	۱	پروژه ۱	۶۰۱	هزینه برق	۱۰	بد
۲	۲	پروژه ۲	۶۰۱	هزینه کرایه	۱۰	بد
۳	۱	پروژه ۱	۶۰۱	هزینه برق	۲۰	بد
					۴۰	بد

محل امضای مجاز